

PORTO DI ANCONA
Adeguamento di una porzione lato sud-ovest del padiglione già proprietà "Tubimar Ancona s.p.a." ai fini dell'allestimento dei presidi operativi per i controlli sanitari di frontiera sulle merci in importazione.

PROGETTO ESECUTIVO

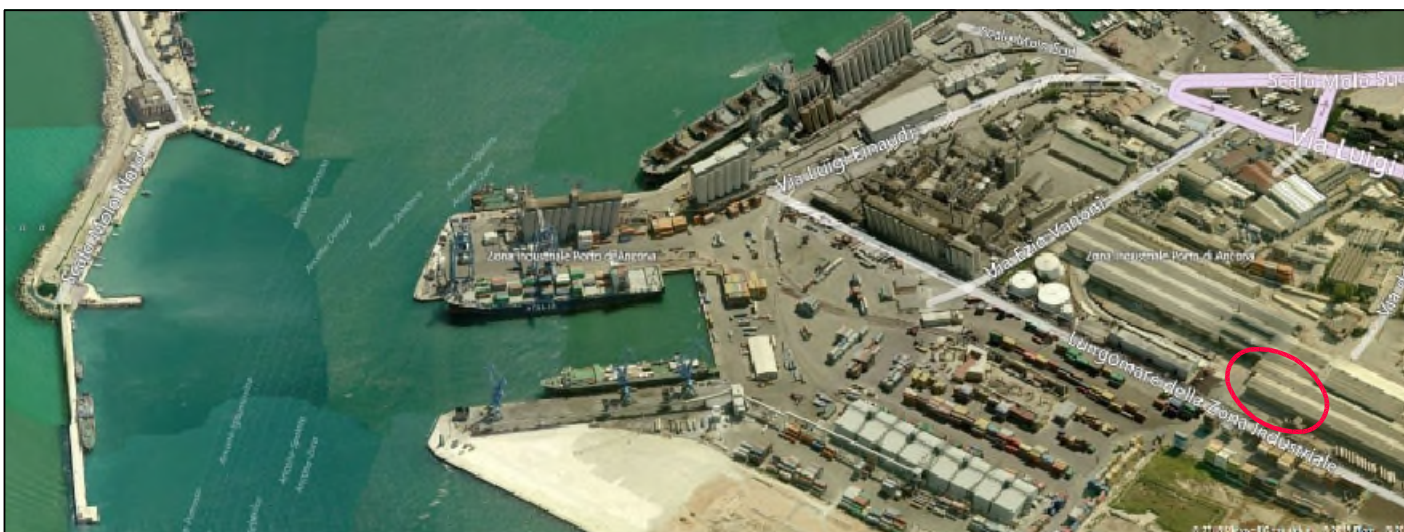

Scala: 1:50	PROGETTO ARCHITETTONICO Prospetto Nord - Ovest	Doc. 06PA_{ES}
Committente Autorità Portuale di Ancona Molo Santa Maria Porto di Ancona Visto II R.U.P. Ing. Gianluca Pellegrini II C.S.P. Geom. Marco Brugiapaglia		
Progettista R.T.I.: - "dl.dA Ingegneri Associati Srl" Direttore tecnico: Ing. Andrea Rachetta Collaboratori: Ing. Francesca Massaccesi Ing. Annalisa Piccolomo Ing. Ilvano Pirani - Ing. Nestore Finizio Collaboratori: Ing. Silvia Baldini		
dl.dA Ingegneri Associati s.r.l. Via... tel. 071 20 76 030		
60122 Ancona, C.so Saffi 49 tel. 071 20 76 030		
Data: Dicembre 2016 Agg. File Diritti riservati art. 2598 cc.		

